

PIANO DI GESTIONE
DEL RISCHIO DI ALLUVIONE

(Direttiva Comunitaria 2007/60/CE, D.lvo. 49/2010, D.L. n° 219/2010)

Codice elaborato	01_02_24_06R
Mappa del rischio idraulico	TAV.06R
Bacino	Agrovalle-Savone
Corso d'acqua	Savone
Scala	1:5000

QUADRO D'UNIONE

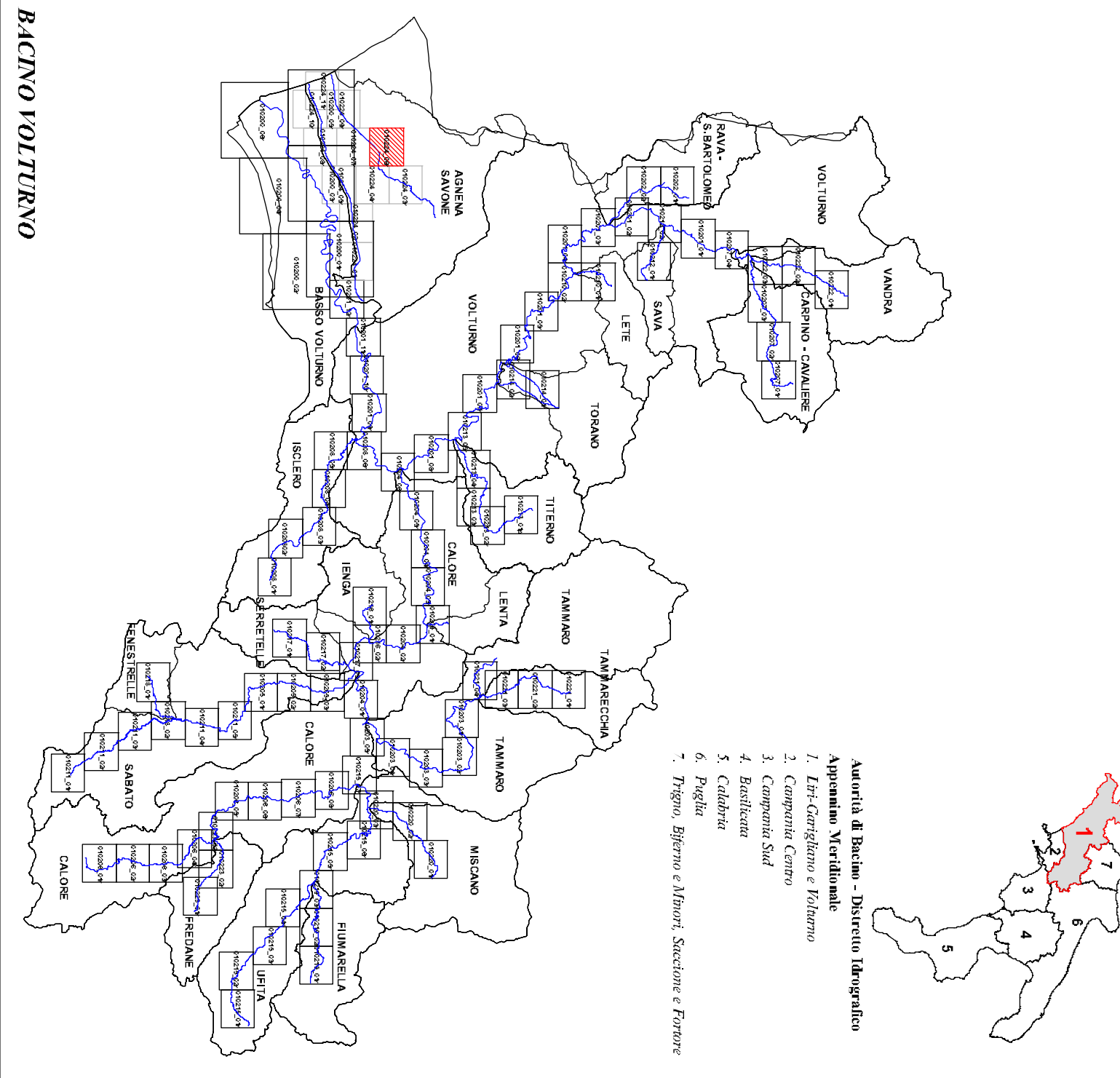

LEGENDA

R4 Rischio idraulico molto elevato	sono possibili portate di picco uniche e molto grandi, possono causare gravi danni agli edifici, alle infrastrutture e al patrimonio ambientale, all'economia e alla sicurezza delle attività economiche
R3 Rischio idraulico elevato	sono possibili portate per l'incanalamento delle piogge, danni finanziari agli edifici e alle infrastrutture e al patrimonio ambientale, all'economia e alla sicurezza delle attività economiche
R2 Rischio idraulico moderato	sono possibili danni minori agli edifici, alle infrastrutture e al patrimonio ambientale, all'economia e alla sicurezza delle attività economiche
R1 Rischio idraulico moderato e basso	idonei edifici, comunità e infrastrutture, con risorse e servizi adeguati

DEFINIZIONI

Attività e impianti tecnologici potenzialmente pericolosi

Impianti ed Attività di cui al D.Lgs. n. 59/2005, modificato dal D.Lgs. n° 128 del 29/06/2010 in attuazione alla Direttiva 2006/11/CE (fonte sito E-PRTR 2012)
(European Pollutants Release and Transfer Register)

Industria a Rischio di incendio. Riferenze di cui al D.Lgs. 334/99 modificato dal D.Lgs. 21/09/2005, n. 238 (fonte ISPRA, 2013)

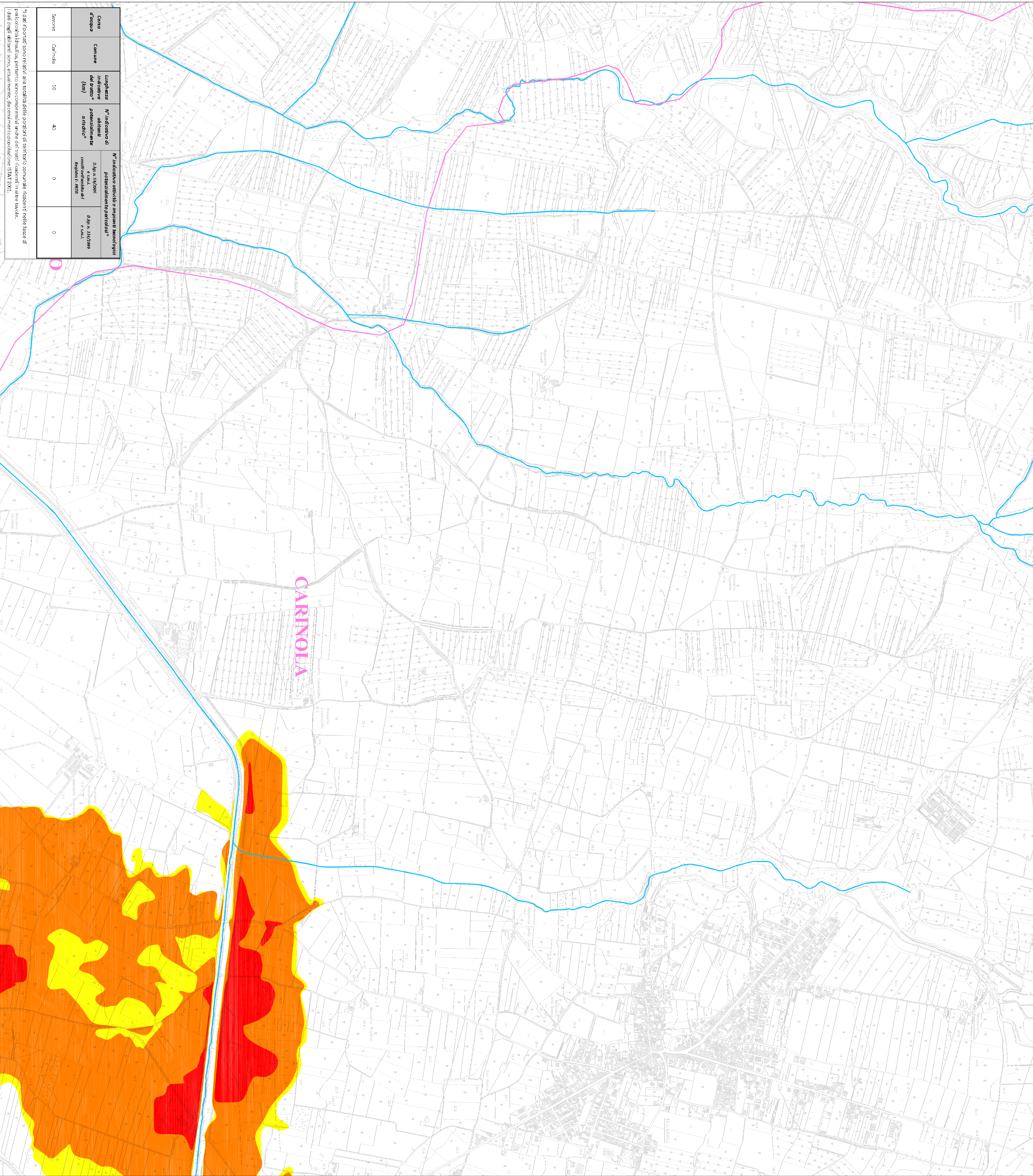
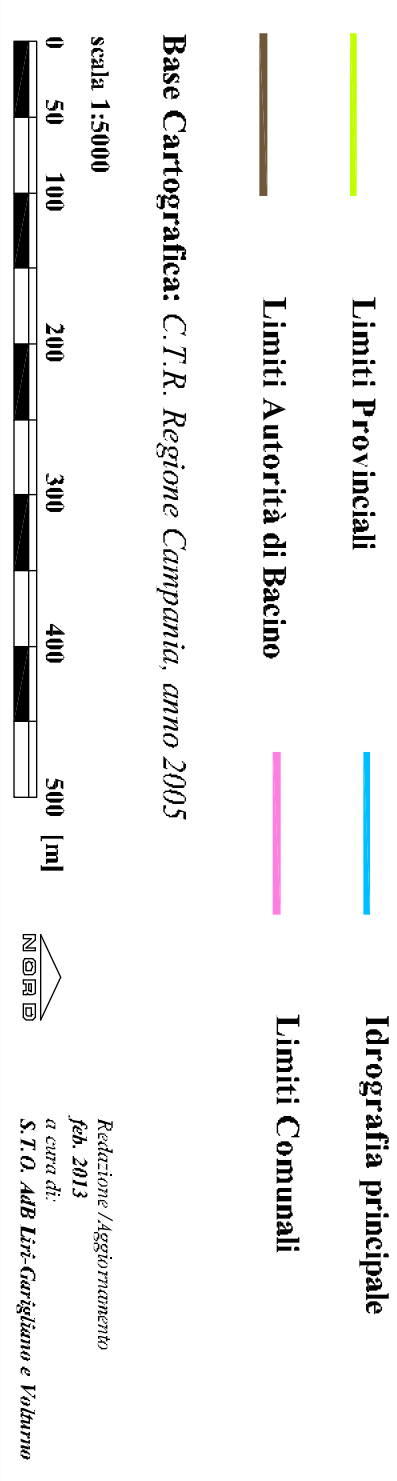

Corso d'acqua	Comune	Lunghezza indicativa del tratto (km)	N° indicativo di abitanti potenzialmente esposti (D.Lgs. 59/2005)	N° indicativo attività e impianti tecnologici potenzialmente pericolosi (D.Lgs. 59/2005 e s.m.i.)	N° indicativo attività e impianti tecnologici potenzialmente pericolosi (D.Lgs. 334/1999 e s.m.i.)
Savone	Carinola	10	40	0	0

I dati riportati sono relativi alla località delle porzioni di territorio comunale ricadenti nelle fasce di pericolosità idraulica, pertanto sono comprensivi anche dei tratti ricadenti in altre fasce. I dati sugli abitanti sono, attualmente, da censimento popolazione ISTAT 2001.